

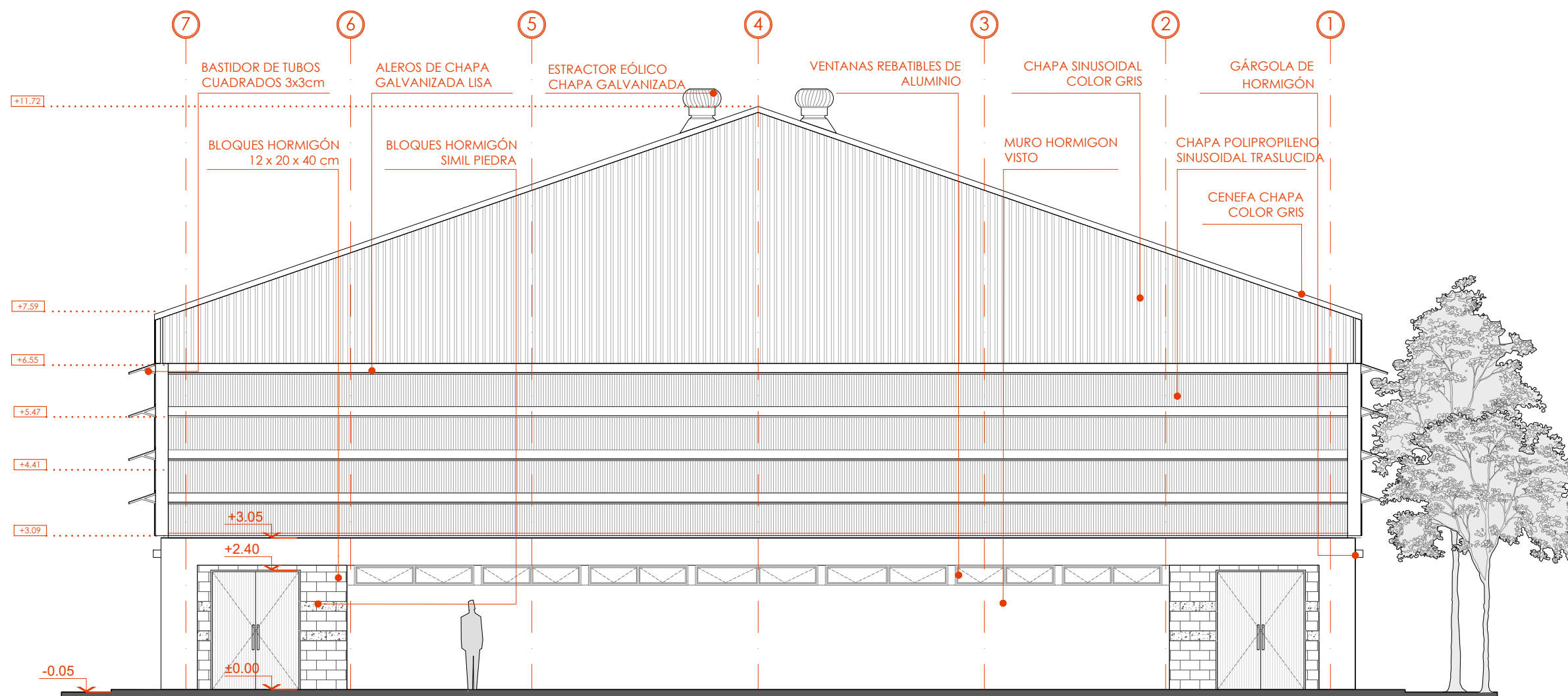

VISTA FRENTE  
ESC 1:100

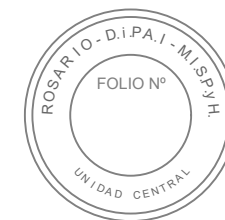

VISTA CONTRAFRENTE  
ESC 1:100





PROVINCIA

Ministerio de Obras Públicas

DIRECTOR PROVINCIAL DE ARQUITECTURA E INGENIERÍA  
ARQ. ANDRÉS FRANCESCONI

SUBDIRECTOR PROVINCIAL DE ARQUITECTURA E INGENIERÍA  
ARQ. JOSÉ RABASEDAS

COORDINADOR DE PROYECTO  
ARQ. NORA DIAZ

OBRA  
CONSTRUCCIÓN VESTUARIOS Y CERRAMIENTO GIMNASIO ESCUELA Nº 161 "GUIDO SPANO", CARRERAS, DPTO. GRAL LÓPEZ

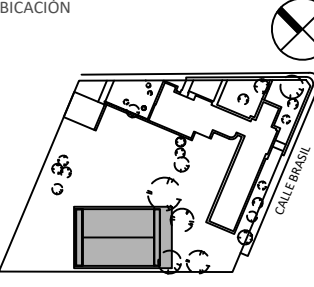
UBICACIÓN  

JEFE DE PROYECTO  
ARQ. SCARANO FAVIO  
EQUIPO DE PROYECTO  
ARQ. BOLOGNESI BRUNO  
ARQ. REYNOSO MARIA LUZ  
PETRUSSA LUCIA  
DEMARCHI KAREN  
SERRANO LAUTARO  
MENNA VALENTINA

ESPECIALIDAD  
ARQUITECTURA  
PLANO  
FACHADAS

FECHA  
02/2024  
ESCALA  
1:100  
REVISIÓN  
00  
DENOMINACIÓN  
A04